

Legenda

- Territorio urbanizzato
- Territorio rurale

PERMANENZE STORICHE

- Viabilità Storica
- Edifici Bassomedievali
- Edifici ristrutturati tra il 1600 ed il 1700
- Edifici ristrutturati tra il 1800 ed inizi del 1900
- Edificato d'impianto storico esistente al 1897 (rif. Castore)
- Edificato dal 1897 al 1954
- Tessuti Storici Urbani - edificato esistente al 1954

Cinta muraria

- Cozzile - prima cinta muraria riferibile alla "rocca" della guarnigione militare Sec. XII
- Cozzile - Sviluppo successivo della cinta muraria a difesa del borgo formatosi lungo la viabilità principale
- Cozzile - Ciglionamenti e opere di contenimento di recente realizzazione Sec. XIX
- Massa - Cinta muraria trecentesca

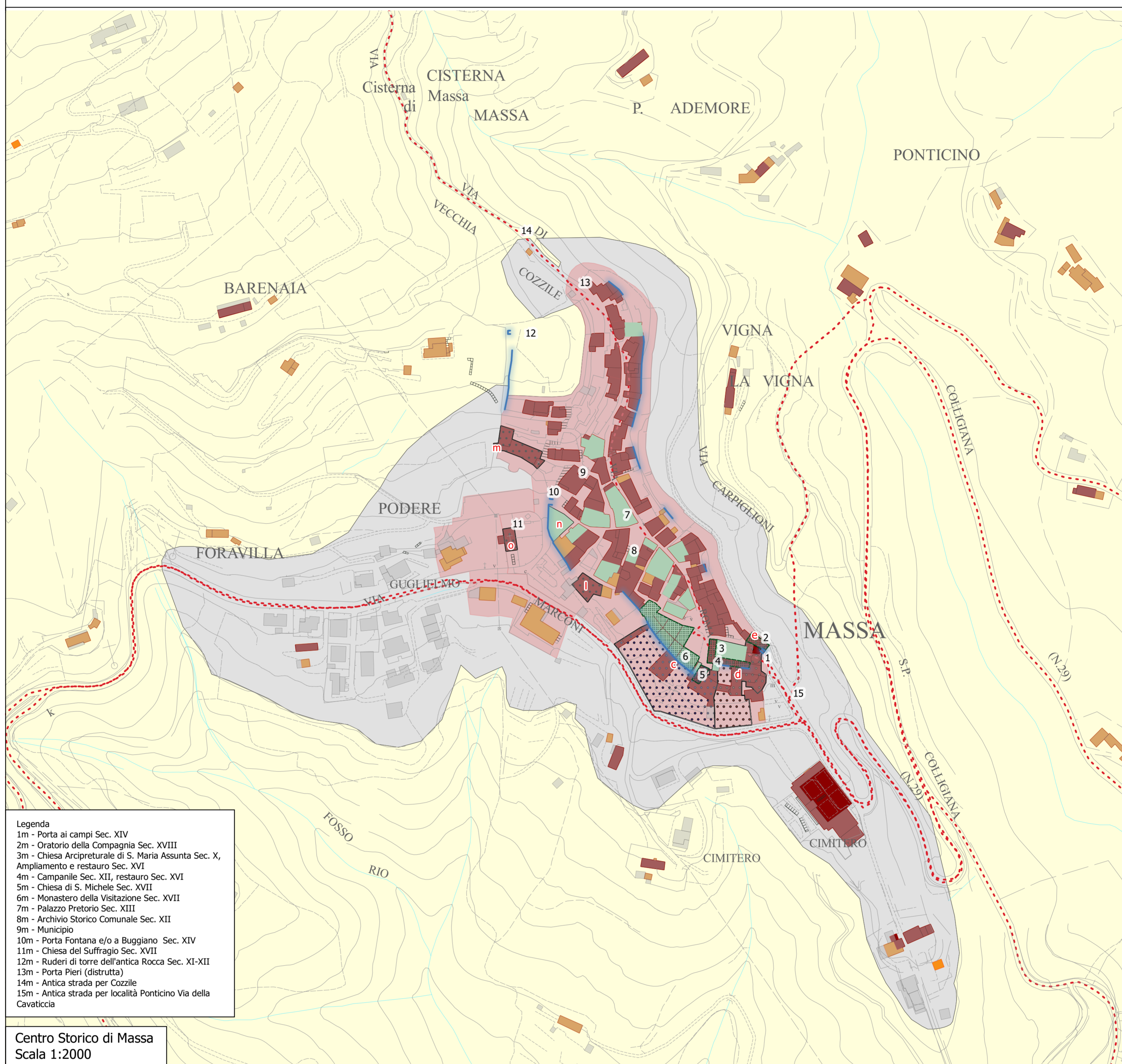

- Legenda**
- 1m - Porta ai campi Sec. XIV
 - 2m - Oratorio della Compagnia Sec. XVIII
 - 3m - Chiesa Arcipreturale di S. Maria Assunta Sec. X, Ampliamento e restauro Sec. XVI
 - 4m - Campanile Sec. XII, restauro Sec. XVI
 - 5m - Chiesa di S. Michele Sec. XVII
 - 6m - Monastero della Visitazione Sec. XVII
 - 7m - Palazzo Pretorio Sec. XIII
 - 8m - Archivio Storico Comunale Sec. XII
 - 9m - Municipio
 - 10m - Porta Fontana e/o a Buggiano Sec. XIV
 - 11m - Chiesa del Suffragio Sec. XVII
 - 12m - Ruederi di torre dell'antica Rocca Sec. XI-XII
 - 13m - Porta Pieri (distrutta)
 - 14m - Antica strada per Cozzile
 - 15m - Antica strada per località Ponticino Via della Cavaticcia

Centro Storico di Massa
Scala 1:2000

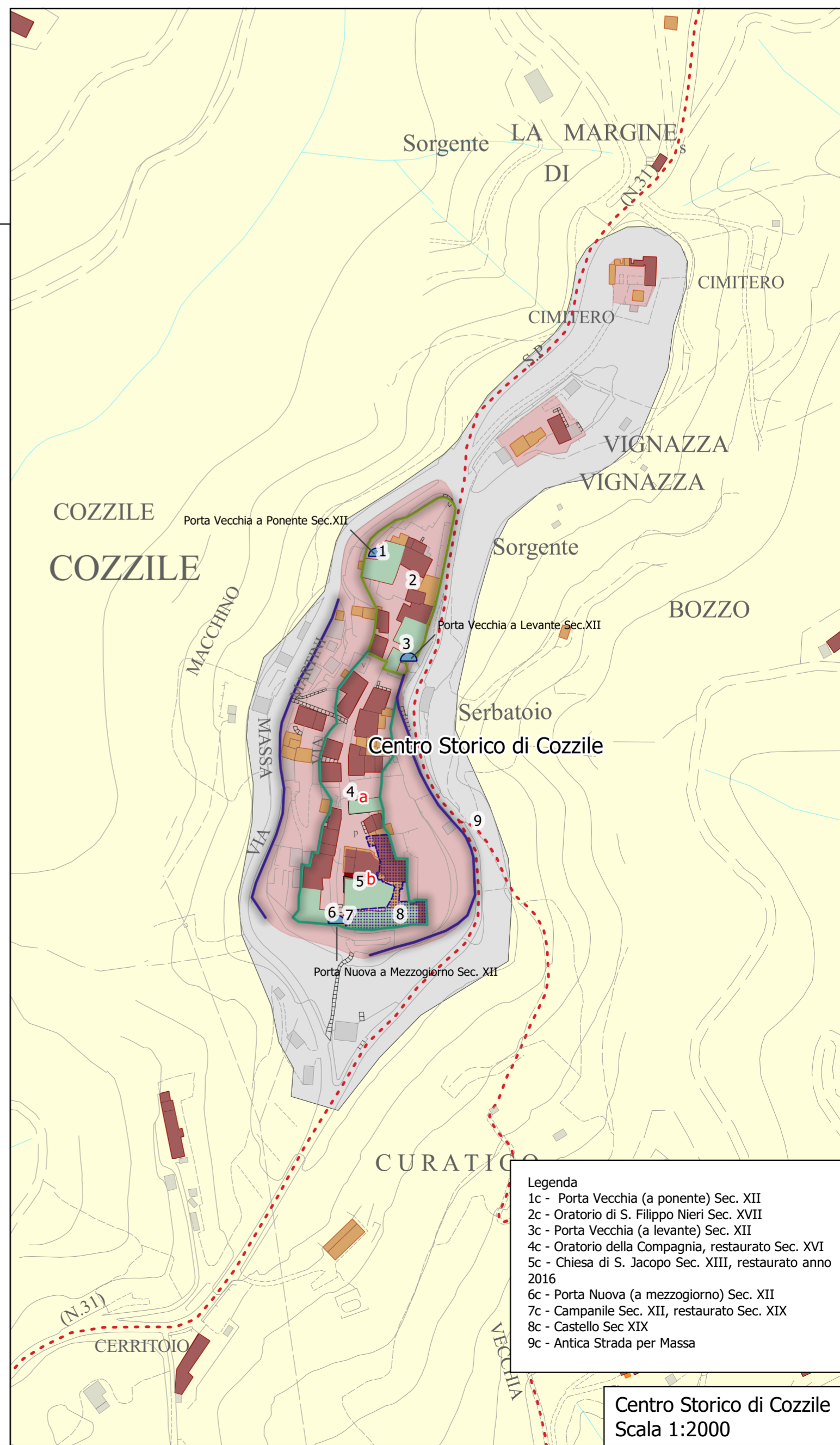

- Legenda**
- 1c - Porta Vecchia (a ponente) Sec. XII
 - 2c - Oratorio di S. Filippo Neri Sec. XVII
 - 3c - Porta Vecchia (a levante) Sec. XII
 - 4c - Oratorio della Compagnia, restaurato Sec. XVI
 - 5c - Chiesa di S. Jacopo Sec. XIII, restaurato anno 2016
 - 6c - Porta Nuova (a mezzogiorno) Sec. XII
 - 7c - Campanile Sec. XII, restaurato Sec. XIX
 - 8c - Castello Sec. XIX
 - 9c - Antica Strada per Massa

Centro Storico di Cozzile
Scala 1:2000



**COMUNE DI MASSA E COZZILE
PROVINCIA DI PISTOIA**

<p>SINDACO Marzia Niccoli</p> <p>ASSESSORE ALL'URBANISTICA Marzia Niccoli</p> <p>RESPONSABILE DEL PROCEDIMENTO Arch. Marzia Tesi</p> <p>GARANTE DELLA COMUNICAZIONE Roberto Bernardini</p>	<p>GRUPPO DI PROGETTAZIONE E COLLABORATORI Arch. Marzia Tesi Ing. Erika Focosi Geom. Roberto Maccanti Geom. Massimo Rondini Dott.ssa Antonella Ceccarelli</p>	<p>INDAGINI GEOLOGICHE, IDRAULICHE, SISMICHE Geol. Alessandro Paoli Ing. Cristiano Cappelli Geol. Paola Peccianti Geol. Francesco Puccetti</p> <p>RESITUZIONE INFORMATICA Arch. Kalin Gemignani</p>
--	--	---

CARTA DELLA STRATIGRAFIA STORICA

Centri storici di Massa e Cozzile

Elaborato redatto a seguito della Conferenza Paesaggistica.

Tavola PS_QC.03bis

Scala 1:2.000

Anno 2021

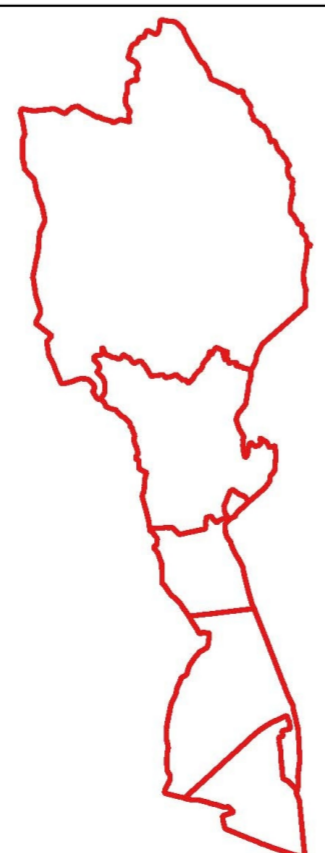

PIANIFICAZIONE URBANISTICA DEL TERRITORIO COMUNALE
LEGGE REGIONALE N. 65 DEL 10.11.2014
VARIANTE AL PIANO STRUTTURALE (PS) e Formazione PIANO OPERATIVO (POC)
APPROVAZIONE