

Legenda

- Territorio urbanizzato
- Territorio rurale

EDIFICI E COMPLESSI EDILIZI OGGETTO DI CLASSIFICAZIONE

- Edifici e complessi edilizi ricompresi nella sottozona A1 = CLASSE 1
- Edifici e complessi edilizi ricompresi nella sottozona A2 = CLASSE 2
- Edifici e complessi edilizi di impianto storico = CLASSE 4
- [001-nnn] Edifici e complessi edilizi oggetto di schedatura = CLASSE indicata nella specifica scheda di cui all'elaborato 'POC_PEE - Schedature edifici di valore testimoniale'

D.Lgs 42 del 2004 - Parte II - Beni architettonici vincolati = CLASSE 1

- a) Oratorio della compagnia del Santissimo Sacramento
- b) Chiesa di San Jacopo Apostolo
- c) Ex Monastero della Visitazione
- d) Chiesa di Santa Maria Assunta, canonica, torre campanaria e locali parrocchiali
- e) Oratorio della Compagnia
- f) Oratorio di San Cataldo a Populano
- g) Villa Gisci
- h) Aree circostanti Villa Gisci
- i) Chiesa della SS. Trinità

PTCP - Beni di rilevante valore storico = CLASSE 1

- b) Chiesa di San Jacopo Apostolo - PTCP_Scheda 45
- c) Ex Monastero della Visitazione - PTCP_Scheda 46
- d) Chiesa di Santa Maria Assunta, canonica, torre campanaria e locali parrocchiali - PTCP_Scheda 47
- l) Palazzo Via Cairoli (F8-M203) - PTCP_Scheda 491
- m) Palazzo Via Cairoli (F8-M256,255) - PTCP_Scheda 488-489
- n) Palazzo Via Cairoli,14 (F8,M200,202) - PTCP_Scheda 490
- o) Chiesa Via Cairoli (F8,M194) - PTCP_Scheda 493

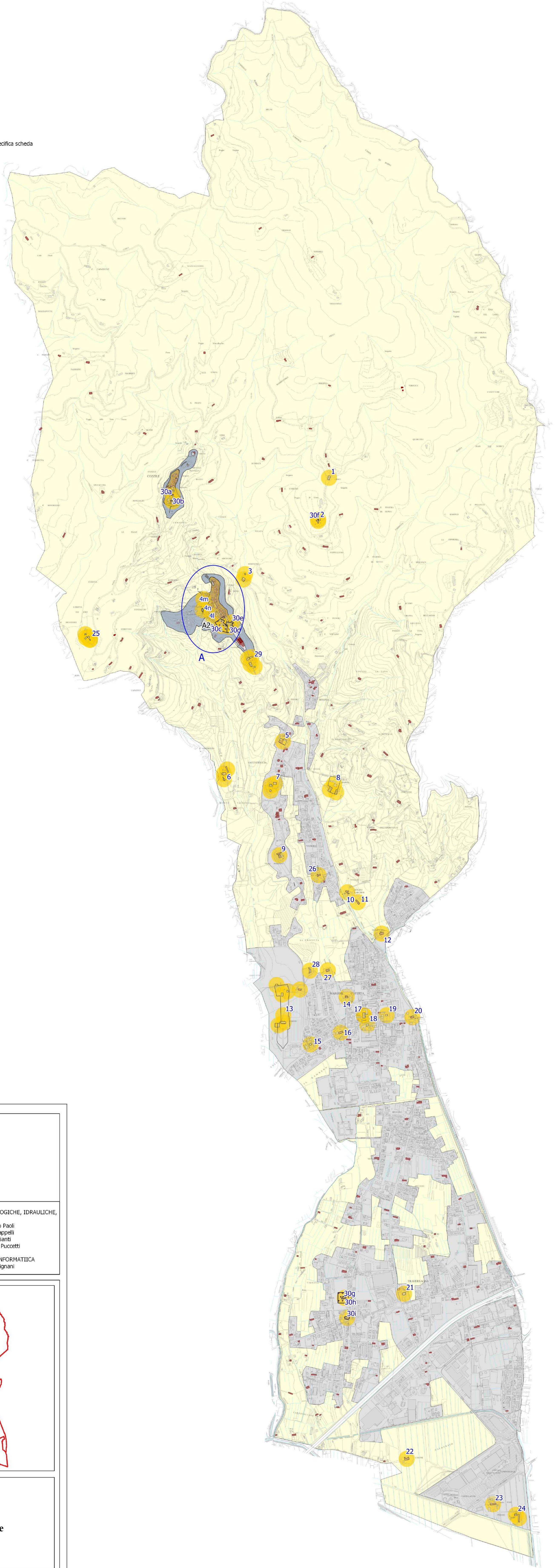

Particolare A - Scala 1:2000



**COMUNE DI MASSA E COZZILE
PROVINCIA DI PISTOIA**

SINDACO
Marzia Niccoli
ASSESSORE ALL'URBANISTICA
Marzia Niccoli
RESPONSABILE DEL PROCEDIMENTO
Arch. Marzia Tesi
GARANTE DELLA COMUNICAZIONE
Roberto Bernardini

GRUPPO DI PROGETTAZIONE E
COLLABORATORI
Arch. Marzia Tesi
Ing. Erika Focosi
Geom. Roberto Maccanti
Geom. Massimo Rondini
Dott.ssa Antonella Ceccarelli

INDAGINI GEOLOGICHE, IDRAULICHE,
SISMICHE
Geol. Alessandro Paoli
Ing. Cristiano Cappelli
Geol. Paola Peccianti
Geol. Francesco Puccetti
RESTITUZIONE INFORMATICA
Arch. Kalin Gemignani

**EDIFICI DI VALORE
TESTIMONIALE**

Modificata a seguito del recepimento delle osservazioni/contributi approvati con DM C.C. n. 67 del 29.12.2020 e/o della Conferenza di Copianificazione e/o della Conferenza Paesaggistica

**Tavola
POC_PEE
QP.00**

Scala
1:10.000

Anno 2021

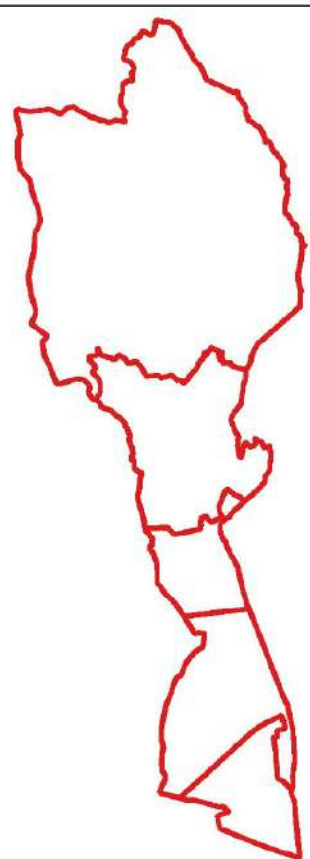

**PIANIFICAZIONE URBANISTICA
DEL TERRITORIO COMUNALE
LEGGE REGIONALE N. 65 DEL 10.11.2014
VARIANTE AL PIANO STRUTTURALE (PS) e
Formazione PIANO OPERATIVO (POC)
APPROVAZIONE**